HA305108

ラッキージラフ

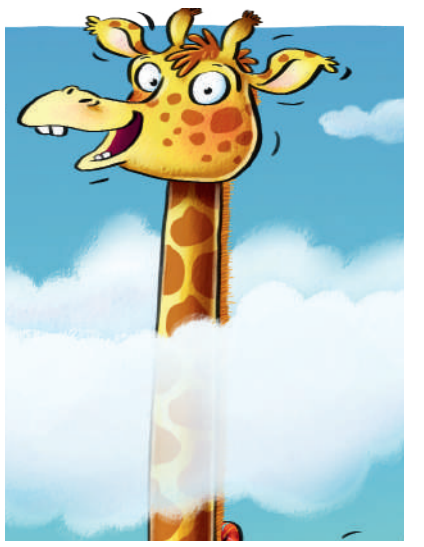

人数：　２～４人／年齢：３～99才
時間：約15分

ものがたり

キリンの仲間たちは、毎朝一緒に朝ごはんを食べています。今日は、特別に高いところにエサの葉っぱが生えています。誰かが言いました。「ねぇ、誰が一番高いところの葉っぱを食べられるか勝負してみない？」それを聞いた、オウムさんが言いました、「よし僕が審判をしてあげよう。」さぁ、キリンたちの首伸ばし大会の始まりです！

セット内容

キリンの頭・胴体・各４枚／キリンの首・24枚／オウム・１ケ／紐１本／斑点チップ24枚
（最初に遊ぶときは、オウムに紐を通しましょう。このオウムはゲーム終了時の長さの比較をするときに助けてくれます。）

ゲームの準備

24枚のキリンの首を、首の面を伏せて（シンボル面を表に）テーブルに広げます。プレイヤーはそれぞれ、色を揃えてキリンの頭と胴体を手にとり、手元につなげて置きます。ゲーム中、キリンの首は伸びていきますので、充分にスペースを取っておきましょう。
斑点チップは、キリン柄を表に揃えて（シンボル面を裏に）、同じくらいの高さ４つに分けてテーブルに置きます。オウムを用意したら、準備完了

遊び方

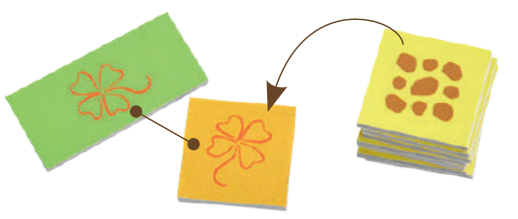

時計周りの順でゲームを進めます。一番最近、キリンを見たことのある人からゲームを始めましょう。すきな斑点チップを一枚めくります。めくった斑点チップに描かれたシンボルと同じシンボルのキリンの首を１枚もらえます。

手に入れたキリンの首を手元のキリンにつなげましょう。そして次のプレイヤーと交代です。

ゲーム終了

全てのキリンの首がなくなれば、ゲーム終了です。一番首の長いキリンを作ったプレイヤーの優勝です。長さは、①目で見比べる。②首の斑点の数を数える。③オウムを首の先端までスライドさせて、長さを比べてみる。の３つ方法で測れます。

輸入販売元：株式会社ブラザー・ジョルダン社
〒631-0012　奈良市中山町 1512-1　www.brjordan.com